

令和3年4月30日

第539号

横浜市立日吉台小学校

玉置 恭美

教育目標

みずから生きる

ともに生きる 日吉台の子

ひよびだい

新教育課程、できることを着実に

校長 玉置 恭美

「今年は春が過ぎていくのが早いですね。」この言葉は、児童が校庭の木々や花々を観察

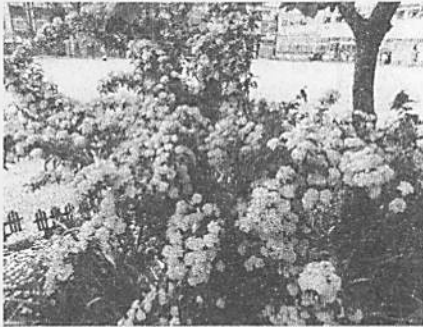

し、絵に描いている際に、話してくれたなかにあった言葉です。卒業式に桜が咲き、入学式には新芽が出てきて、あつという間に木々の若葉がとても美しい季節となりました。梅やアズノの実ももう大きくなっています。入学、進級した子どもたちも、新しい学校、学級での生活に慣れ、新しい仲間と校庭で元気に遊び、新たな単元の学習に意欲的に取り組んでいます。楽しみにしていた図書室の本の貸し出しが始まり、連日、長蛇の列ができています。新6年生を中心に委員会やクラブも始動

し、児童たちが主体的に生き生きと役割を果たそうとする姿が見られるようになりました。

小学校では、令和2年度が学習指導要領の改訂に伴う、新教育課程開始の年でした。しかし、2カ月の臨時休校期間があり、計画していた年間指導計画も大幅な変更を余儀なくされました。令和3年度は、じっくりと「主体的、対話的で深い学び」を実現すべく、教職員が新指導要領に沿って学習計画を進める年となります。横浜市のガイドラインにより、近距離でのグループワーク、話し合いや実験・観察等は控えねばなりません。制限のある中で、自分の意見や思いを表現し、互いに伝え合える授業を実現させ、児童の資質・能力を向上できるようにしていきたいと思ひます。

今年度、まだまだ新型コロナウイルス感染症のまん延が心配され、継続して、マスク着用、石鹸での手洗い、うがい、距離を保った学校生活を呼び掛けています。家庭での検温・健康観察のご協力、ありがとうございます。給食時は全員が同じ方向を向き、マスクを外して食べている間は一切おしゃべりをせずに食べるように習慣がついています。感染拡大防止に最大限務めた上で、できる教育活動を行っていきます。以前は地下鉄等を使用して行っていたなかよし遠足も、今年度は徒歩で行くことができる周辺の公園を目的地として行います。歩道が狭い道を多人数で移動するため、見守りのボランティアが必要です。地域コーディネーターさんを通じて募集のお知らせが出ています。よろしくお願ひいたします。



4/27,4/28 横浜市学力学習状況調査



今年度、青葉区あざみ野第一小学校より異動してまいりました、副校長の澤 勉と申します。前任校に引き続き、花いっぱいので、大変うれしく思っています。保護者、地域の皆様とともに力を合わせて、日吉台小の子どもたちの学びをつくっていく所存でございます。お力添えのほど、どうぞよろしくお願ひ申し上げます。

5月

みずから生きる
ともに生きる
日吉台の子

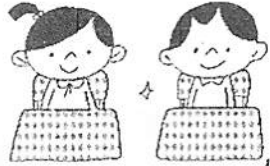

入学式を無事終えて、
いよいよ一年生の小学校
生活が始まりました。

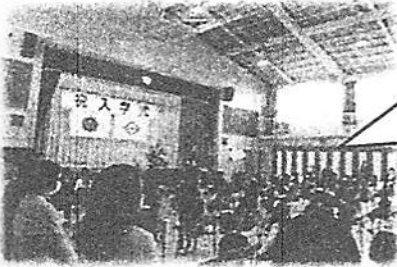

あたたかな日差しと
眼差しに包まれた
入学式。新入生84名の
仲間入りです。

入学式

学習の様子

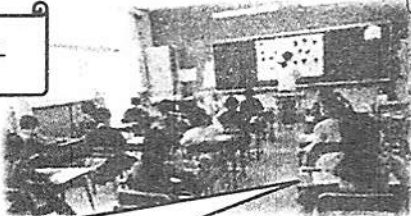

算数の学習です。自分のブロックを机の上で
動かしながらたし算の学習をします。
手を使うことにより、実感をもった
理解を深めることができます。

給食

給食も始まりました。
距離を置いて、みんな同じ
方向を向いて静かに食べます。
今日もおいしく食べること、
できたかな。

登下校

保護者や地域の皆様に見守られながらの登下校です。
決められた通学路を守って安全に歩きましょう。
町内会のご尽力により、新しい電柱巻きも設置して
いただきました。ありがとうございます。

検診・計測



年度初めには様々な検診や計測をします。
自分の体の様子や成長を知る機会です。

授業風景



気持ちよい季節、すべての学年で授業が始まりました。
昨年度と同じように、距離に気を遣いながら
学習に取り組んでいます。



音楽も、マスクを外さずに授業を行います。クラスの教室だけでなく
図工室や理科室、家庭科室など、特別教室での授業も始まりました。

みど*リンク

きれいな花や実のなる木がいっぱいの
日吉台小学校は、花ボランティアの皆さん
のご協力により成り立っています。
「地域・学校協働活動事業」の活動が認められ、
東急グループの「みど*リンク」アクションの
ご支援をいただけることになりました。

今年も私たち
「台小の子」の応援、
よろしくお願いします。

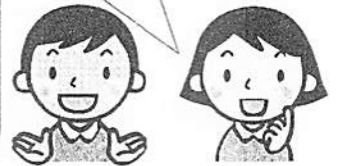

5月の行事予定

日	曜	主な内容
1	土	
2	日	
3	月	憲法記念日
4	火	みどりの日
5	水	こどもの日
6	木	視力検査2年
7	金	視力検査1年 なかよし班交流 小中一貫教育推進事業(1年生給食あり4校時) (2~6年5校時)
8	土	
9	日	
10	月	色覚検査5-1
11	火	朝会 色覚検査5-2 委員会活動② 地域訪問
12	水	色覚検査5-3
13	木	聴力検査5年 なかよし探検相談2, 5年 PTA 運営委員会 なかよし集会3, 4年
14	金	聴力検査3年 なかよし集会2, 5年
15	土	
16	日	
17	月	聴力検査2年
18	火	聴力検査1年 クラブ活動② 地域訪問
19	水	なかよし探検2, 5年 なかよし集会1, 6年 なかよし探検相談3, 4年 図書ポラ打ち合わせ
20	木	尿検査容器配付 PTA 役員会 まちとともに歩む学校懇話会(第1回)
21	金	朝読書 内科検診3, 6年 PTA 校外委員会
22	土	
23	日	
24	月	尿検査容器回収 教育実習開始
25	火	朝会 なかよし探検2, 5年予備日 地域訪問
26	水	耳鼻科検診1, 4年、他学年希望児童
27	木	6年全国学力学習状況調査(国、算) なかよし探検3, 4年
28	金	朝読書 代表委員会② 内科検診1, 5年、 6・7組
29	土	
30	日	
31	月	

※今後の動向により、予定は変更することもあります
のでご承知おきください。

～学校からのお知らせ～

学校カウンセラー来校日

13日(木)午前 17日(月)午後
25日(火)午前 31日(月)午後

子育てや学校生活で気になることなどを学校
カウンセラーにご相談いただけます。

相談を希望される場合は、予約となります。
児童支援専任内藤、または副校長までご連絡く
ださい。 Tel 561-2042 (職員室)

学校納入金 引き落とし日

※学年費等★5月28日(金)

前日までに残高をご確認ください。
金額等は、お知らせをご参照ください。

ゆうちょ銀行からの引き落としとなります。

○引き落とせない場合、現金にて集金させ
ていただきます。

4月分 給食費引き落とし

4月分の引き落としは、5月31日と
なります。

セクシュアル・ハラスメント

相談窓口

児童へのセクシュアル・ハラスメント行為
防止の校内相談窓口担当者は、辻村養護教諭と
澤副校長です。気になるようなことがあって担
任等に相談しにくい時には、担当までご連絡・
ご相談ください。

※教育総合相談センターの一般教育相談も、
セクハラ相談窓口として利用できます。

月～金 9:00～17:00

(祝日・振替休日を除く)

☎ 671-3726